

## MICRONAIRE (MIC)

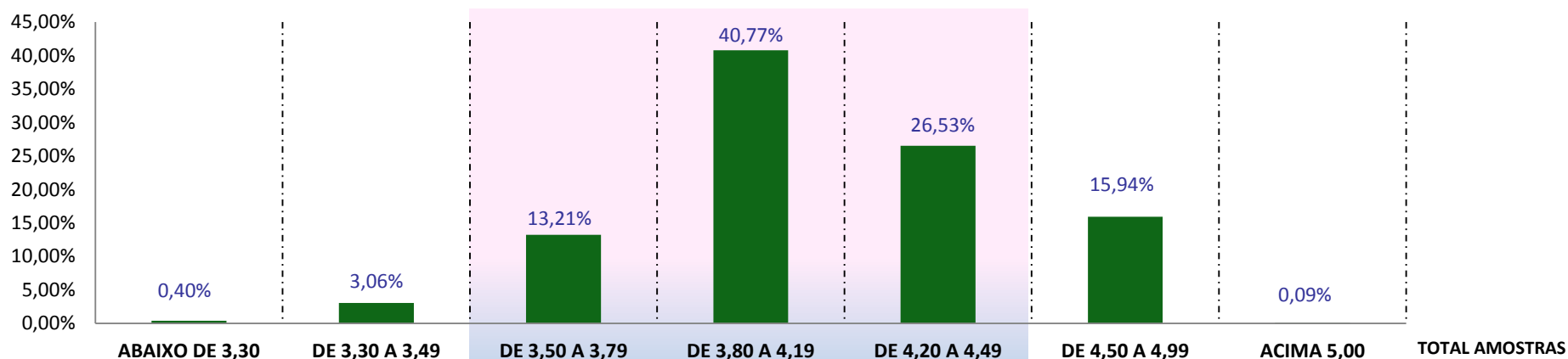

	ABAIXO DE 3,30	DE 3,30 A 3,49	DE 3,50 A 3,79	DE 3,80 A 4,19	DE 4,20 A 4,49	DE 4,50 A 4,99	ACIMA 5,00	TOTAL AMOSTRAS
FARDOS	2.463	18.607	80.456	248.251	161.550	97.075	551	<b>608.953</b>
MÉDIA PONDERADA	3,19	3,40	3,66	4,01	4,33	4,65	5,04	<b>0,00</b>
PORCENTAGEM	0,40%	3,06%	13,21%	40,77%	26,53%	15,94%	0,09%	<b>100,00%</b>

## COMPRIMENTO (LEN)

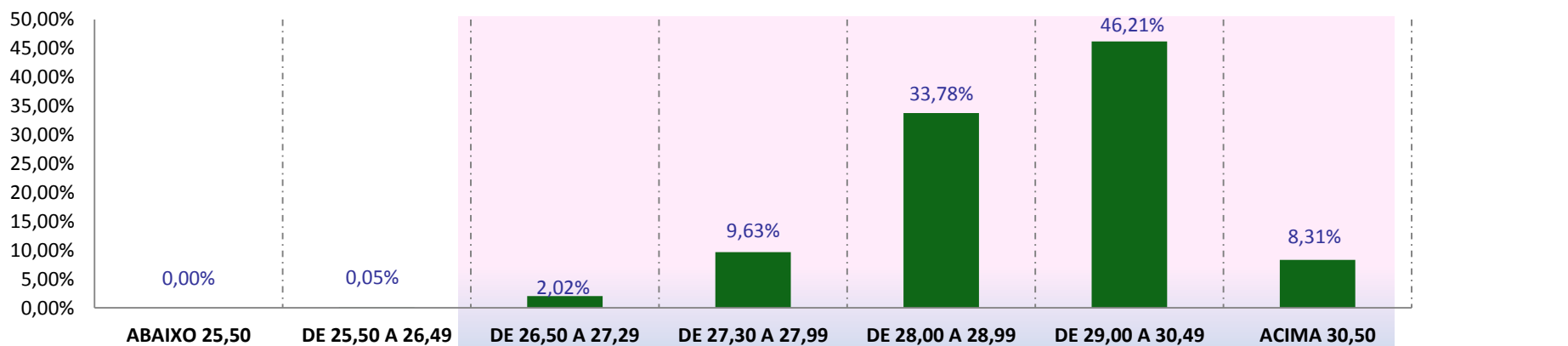

	ABAIXO 25,50	DE 25,50 A 26,49	DE 26,50 A 27,29	DE 27,30 A 27,99	DE 28,00 A 28,99	DE 29,00 A 30,49	ACIMA 30,50	TOTAL AMOSTRAS
FARDOS	0	305	12.273	58.661	205.698	281.390	50.626	<b>608.953</b>
MÉDIA PONDERADA	25,23	26,19	27,04	27,66	28,51	29,60	30,94	<b>0,00</b>
PORCENTAGEM	0,00%	0,05%	2,02%	9,63%	33,78%	46,21%	8,31%	<b>100,00%</b>

## RESISTÊNCIA (STR)

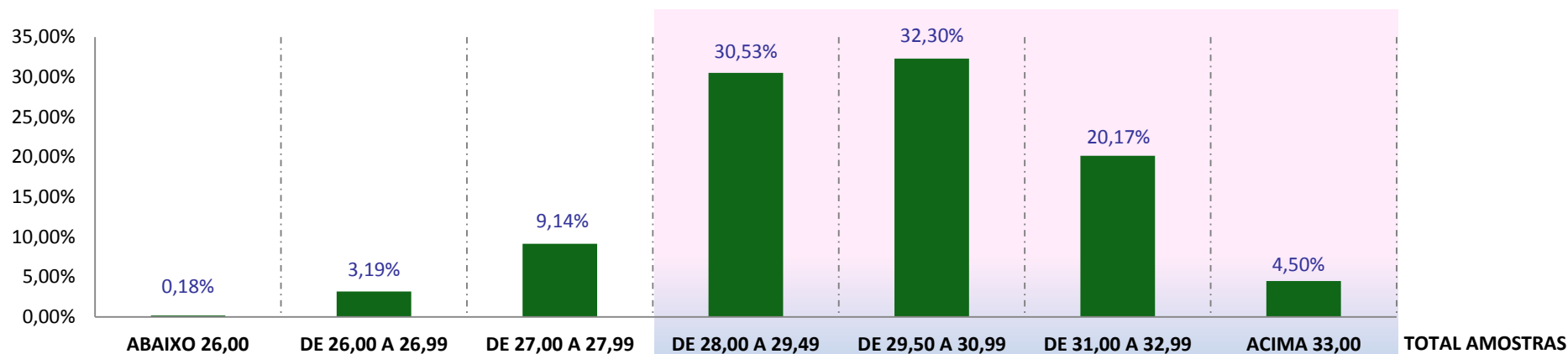

FARDOS	1.080	19.400	55.646	185.923	196.715	122.814	27.375	<b>608.953</b>
MÉDIA PONDERADA	25,5	26,5	27,5	28,7	30,2	31,7	33,7	<b>0,0</b>
PORCENTAGEM	0,18%	3,19%	9,14%	30,53%	32,30%	20,17%	4,50%	<b>100,00%</b>

## UNIFORMIDADE (UNF)

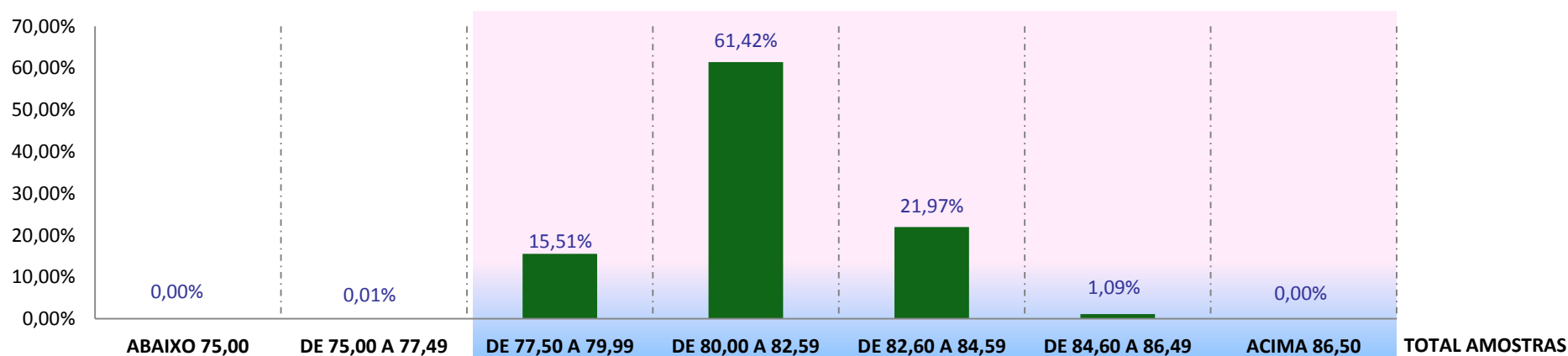

FARDOS	0	87	94.422	374.031	133.783	6.610	20	<b>608.953</b>
MÉDIA PONDERADA	0,0	77,2	79,3	81,3	83,2	84,9	84,1	<b>0,0</b>
PORCENTAGEM	0,00%	0,01%	15,51%	61,42%	21,97%	1,09%	0,00%	<b>100,00%</b>

## ALONGAMENTO (ELG)

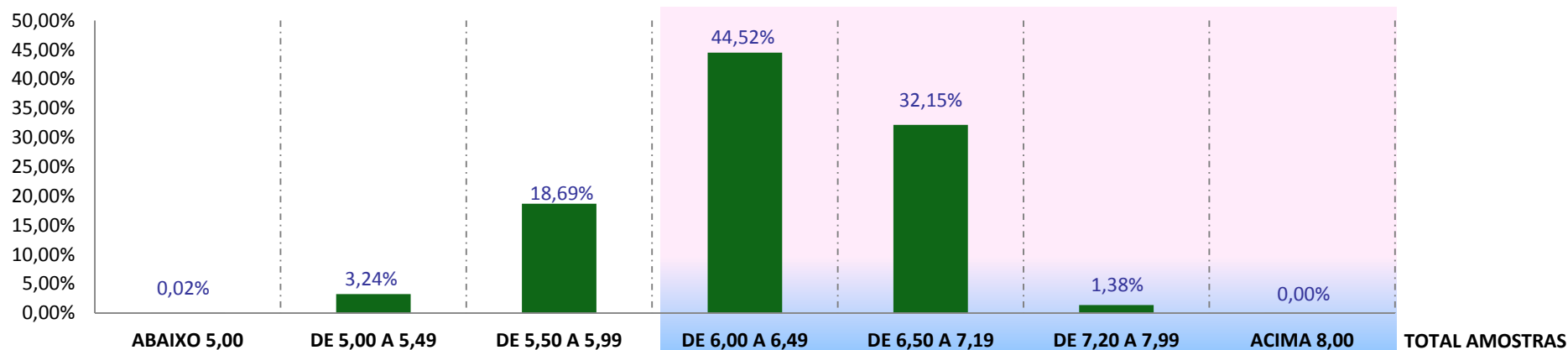

	ABAIXO 5,00	DE 5,00 A 5,49	DE 5,50 A 5,99	DE 6,00 A 6,49	DE 6,50 A 7,19	DE 7,20 A 7,99	ACIMA 8,00	TOTAL AMOSTRAS
FARDOS	115	19.718	113.811	271.098	195.776	8.422	13	<b>608.953</b>
MÉDIA PONDERADA	4,9	5,3	5,7	6,2	6,7	7,3	8,5	<b>0,00</b>
PORCENTAGEM	0,02%	3,24%	18,69%	44,52%	32,15%	1,38%	0,00%	<b>100,00%</b>

## ÍNDICE DE FIBRAS CURTAS (SFI)

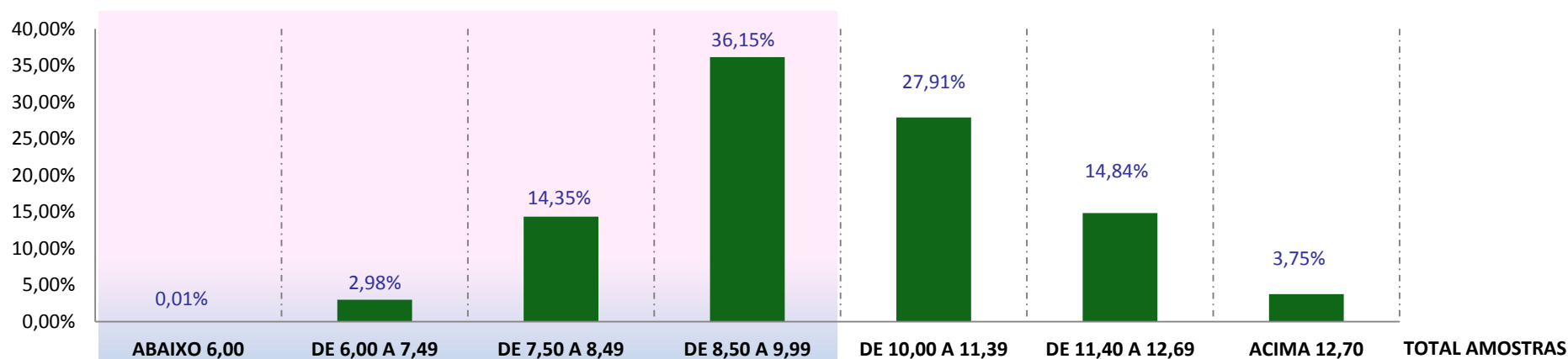

	ABAIXO 6,00	DE 6,00 A 7,49	DE 7,50 A 8,49	DE 8,50 A 9,99	DE 10,00 A 11,39	DE 11,40 A 12,69	ACIMA 12,70	TOTAL AMOSTRAS
FARDOS	55	18.144	87.404	220.134	169.962	90.397	22.857	<b>608.953</b>
MÉDIA PONDERADA	5,3	7,1	8,0	9,2	10,6	11,8	12,9	<b>0,00</b>
PORCENTAGEM	0,01%	2,98%	14,35%	36,15%	27,91%	14,84%	3,75%	<b>100,00%</b>

## GRAU DE REFLECTÂNCIA (RD)

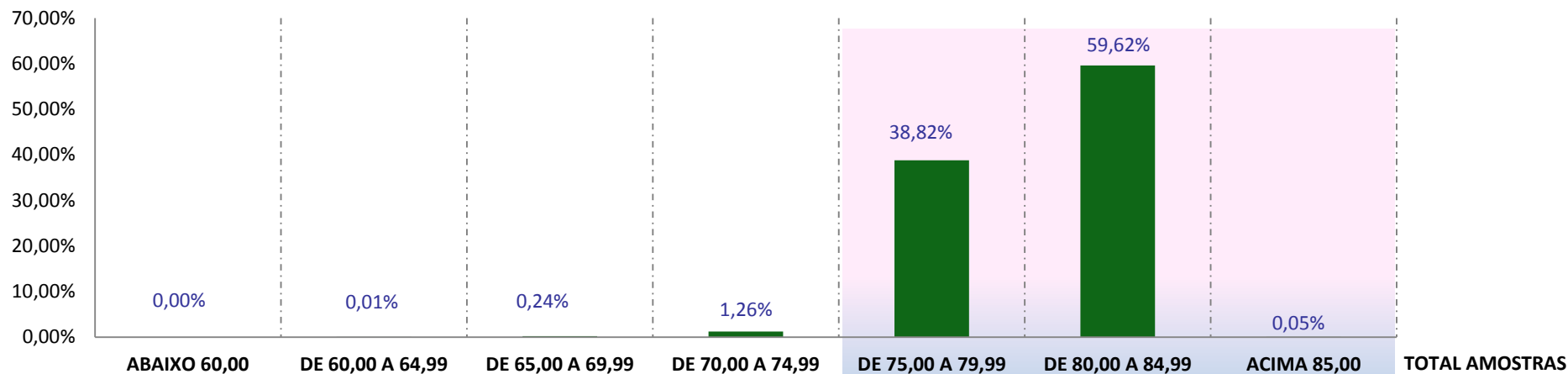

	ABAIXO 60,00	DE 60,00 A 64,99	DE 65,00 A 69,99	DE 70,00 A 74,99	DE 75,00 A 79,99	DE 80,00 A 84,99	ACIMA 85,00	TOTAL AMOSTRAS
FARDOS	0	62	1.455	7.653	236.403	363.086	294	<b>608.953</b>
MÉDIA PONDERADA	0,0	63,5	68,4	73,7	78,3	81,6	85,1	<b>0,00</b>
PORCENTAGEM	0,00%	0,01%	0,24%	1,26%	38,82%	59,62%	0,05%	<b>100,00%</b>

## GRAU DE AMARELAMENTO (+B)

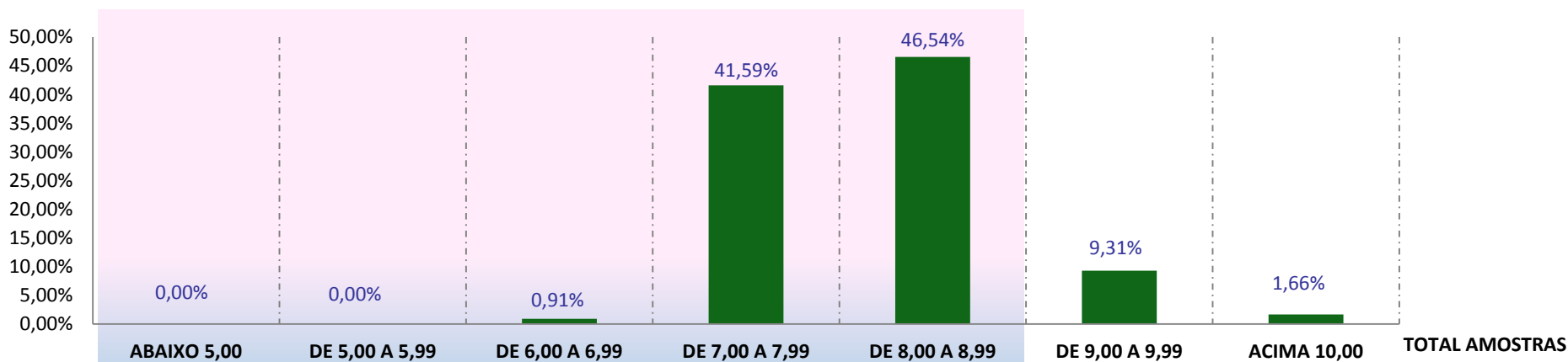

	ABAIXO 5,00	DE 5,00 A 5,99	DE 6,00 A 6,99	DE 7,00 A 7,99	DE 8,00 A 8,99	DE 9,00 A 9,99	ACIMA 10,00	TOTAL AMOSTRAS
FARDOS	0	1	5.514	253.264	283.414	56.674	10.086	<b>608.953</b>
MÉDIA PONDERADA	0,0	5,2	6,8	7,6	8,4	9,3	10,6	<b>0,00</b>
PORCENTAGEM	0,00%	0,00%	0,91%	41,59%	46,54%	9,31%	1,66%	<b>100,00%</b>

## GRAU DE FOLHA (LEAF)

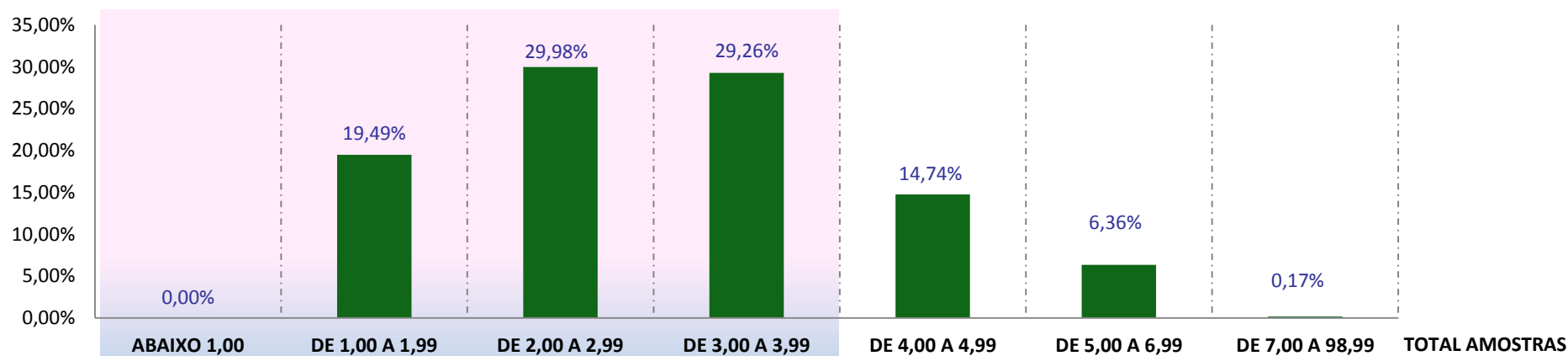

	ABAIXO 1,00	DE 1,00 A 1,99	DE 2,00 A 2,99	DE 3,00 A 3,99	DE 4,00 A 4,99	DE 5,00 A 6,99	DE 7,00 A 98,99	TOTAL AMOSTRAS
FARDOS	0	118.694	182.556	178.204	89.782	38.701	1.016	<b>608.953</b>
MÉDIA PONDERADA	0	1	2	3	4	5	7	<b>0,00</b>
PORCENTAGEM	0,00%	19,49%	29,98%	29,26%	14,74%	6,36%	0,17%	<b>100,00%</b>

## MATURIDADE (MAT)

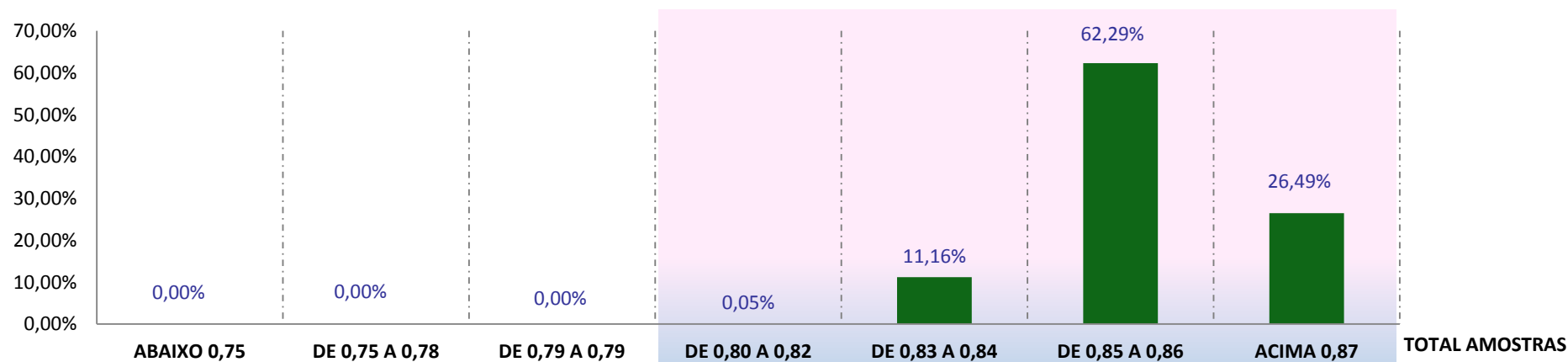

	ABAIXO 0,75	DE 0,75 A 0,78	DE 0,79 A 0,79	DE 0,80 A 0,82	DE 0,83 A 0,84	DE 0,85 A 0,86	ACIMA 0,87	TOTAL AMOSTRAS
FARDOS	0	0	0	328	67.983	379.335	161.307	<b>608.953</b>
MÉDIA PONDERADA	0,00	0,00	0,00	0,82	0,84	0,86	0,87	<b>0,00</b>
PORCENTAGEM	0,00%	0,00%	0,00%	0,05%	11,16%	62,29%	26,49%	<b>100,00%</b>

## ÍNDICE DE FIABILIDADE (SCI)

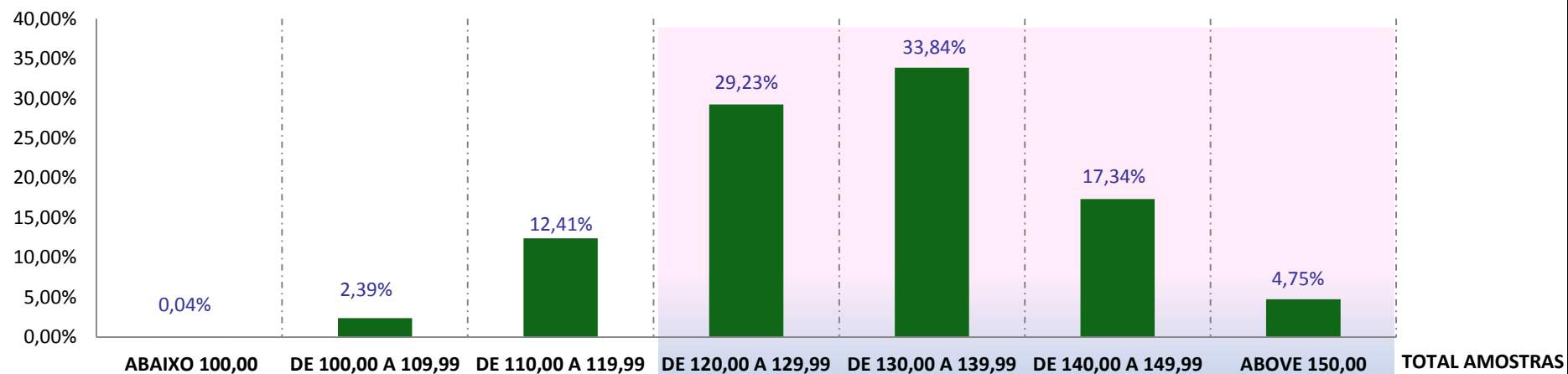

	ABAIXO 100,00	DE 100,00 A 109,99	DE 110,00 A 119,99	DE 120,00 A 129,99	DE 130,00 A 139,99	DE 140,00 A 149,99	ABOVE 150,00	TOTAL AMOSTRAS
FARDOS	246	14.535	75.563	177.975	206.088	105.601	28.945	<b>608.953</b>
MÉDIA PONDERADA	98,00	106,47	115,45	124,99	134,28	143,61	154,11	<b>0,00</b>
PORCENTAGEM	0,04%	2,39%	12,41%	29,23%	33,84%	17,34%	4,75%	<b>100,00%</b>